Link

神島田小学校　５年
学年だより　春休み号

一年間ありがとうございました！

少しずつ暖かくなり、春の訪れを感じます。５年生として過ごした時間はあっという間に過ぎ去り、毎月配付していた学年便りも、今回が最終号となります。この一年間、毎日笑顔で過ごす子どもたちを見守ることができたことに、担任としてホッとしています。困っている人がいるのを見かけるとさっと手を差し伸べる姿。課題を解決しようと一生懸命考え、ひたむきに努力する真剣な表情。先を見通して活動できるように、時間を意識して行動しようとする頼もしい姿勢。子ども達は、人との繋がりを大切にし、人との関わりの中で成長してきました。

いよいよ、４月からは最高学年になります。今まで学校生活を支えてくれた先輩たちのすばらしい姿勢を受け継ぎ、自分から進んで行動できる６年生、何事にも全力で取り組める６年生、下級生に優しい６年生になってほしいと思います。保護者の皆様にはこの一年間、何かとお願いすることばかりでしたが、いつも温かいご支援とご協力をいただき、ありがとうございました。

☆４月５日（金）について☆

【予　定】　始業式・着任式・学活　　１１：００一斉下校
【持ち物】　連絡帳、筆記用具、体育館シューズ、上履き、ぞうきん２枚、
　　道具箱（８日でも構いません）

【登校について】
- 教科書を渡しますのでランドセルで登校しましょう。
- 新１年生もいっしょに班で登校します。安全に気を付けて登校してください。
- 新６年生の教室は西館３階です。朝登校したら、西館昇降口に掲示してある新クラス名簿を見て、自分の靴箱に靴を入れ、教室に入ってください。

☆お知らせ・お願い☆

- 図画工作５・６年下の教科書、家庭科５・６年の教科書、保健５・６年の教科書、地図帳、外国語科「Picture Dictionary」については、学校で保管します。
- 来年度使用するノートについては、新担任の指示をお待ちください。
- 新学期に向けて、絵の具セット、習字道具、裁縫セットの整理や補充をお願いします。特に、絵の具セットのパレットが洗ってあるかの確認を必ず行ってください。

☆４月の主な予定☆

４日（木）入学式（新２～６年生は登校しません）
５日（金）着任式・始業式・短縮授業（１１：００　一斉下校）
８日（月）通学班集会・短縮授業（１１：４０　一斉下校）
９日（火）短縮授業（１１：４０　一斉下校）
１０日（水）給食開始
１２日（金）委員会
１７日（水）尿検査、学級写真
１８日（木）全国学力・学習状況調査
２４日（水）学校公開・PTA 総会・学級懇談会（１４：００　一斉下校）
２６日（金）避難訓練

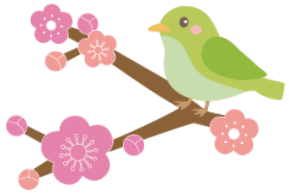

※５月２日までは、５時間授業、１４：５５　一斉下校です。