ジャンプ

神島田小学校　　２年
学年だより　１０月号

後期が始まります！

朝夕涼しくなり秋の気配を感じられる季節となってきました。10 月６日に前期が終わり、１０日からは後期が始まります。前期終業式の日には、通知表をお渡しします。ご家庭でお子様といっしょにご覧いただき、前期の頑張りを認め、後期に向けて励ましの言葉をかけていただけるとありがたいです。さらに、今月は運動会が控えています。行事を通して、子どもたちが着実に成長していけるように取り組んでいきたいと思います。引き続きご協力をよろしくお願いします。

１０月の予定

月	火	水	木	金
２ 一斉下校 14:55	３ 読み聞かせ 視力検査（２組） １・２年下校 14:55	４ 運動会総練習 学年下校 15:50	５ 教員研修のため 短縮授業 視力検査（１組） 一斉下校 13:00	６ 前期終業式 １・２年下校 14:55
９ スポーツの日	１０ 後期始業式 一斉下校 14:55	１１ 運動会前日準備 一斉下校 14:55	１２ 運動会 一斉下校 14:55	１３ 運動会予備日① 一斉下校 14:55
１６ 運動会予備日② 一斉下校 14:55	１７ 給食指導 １・２年下校 14:55	１８ 学年下校 15:50	１９ １～３年下校 14:55	２０ １・２年下校 14:55
２３ 一斉下校 14:55	２４ １・２年下校 14:55	２５ ５時間授業 なわとび教室（１限） **1～3 年下校 14:55**	２６ 校外学習 **学年下校 15:50**	２７ １・２年下校 14:55
３０ 人権集会 就学時健診 一斉下校 13:00 （５年生を除く）	３１ １・２年下校 14:55			

☆　お知らせ・お願い　☆

●運動会に向けて

○　１２日（木）の１～４時間目に運動会が行われます。１１日（水）の前日準備から１６日（月）の予備日まで、全て１４：５５一斉下校になります。

○　運動会の練習の都合により、時間割が変更になることがあります。

○　暑い日が続くことが予想されます。**水筒**と**タオル**を毎日持たせてください。飲み物は多めに持たせてください。

○　たくさん汗をかいたり、汚れたりすることがあるので、体操服を使用した日は持ち帰らせます。洗濯をしていただくか、替えの体操服を準備して、忘れずに持たせてください。

１１月のおもな予定

３日（金）	文化の日
１０日（金）	芸術鑑賞会
１８日（土）	学校公開日
２０日（月）	１８日の代休
２３日（木）	勤労感謝の日
２４日（金）	県民の日学校ホリデー

●集金について

１０月より学年費の集金を行いません。年度末に調整をさせていただきます。集金の際は、事前に連絡をしますので、よろしくお願いいたします。

●かけ算（九九）の学習が始まります

10 月よりかけ算（九九）の学習が始まります。かけ算は九九を覚えることも大切ですが、まずは、かけ算の意味を理解することが必要です。問題文から適切に式が立てられるように指導していきたいと思います。九九の暗唱は、「上がり九九」だけでなく、「下がり九九」「とび九九」もできるようにしていきたいと思っています。毎日「かけ算カード」の宿題を出しますので、ご家庭での協力をよろしくお願いします。

●持ち物について確認してください

最近、子どもたちの落とし物が目立つようになってきました。子どもたちには、物を大切にするよう繰り返し指導していますが、記名がなく、誰の物か分からない物も多く見られます。今一度、筆箱の中身も含め、記名の確認をお願いします。また、鉛筆を削ってきていない子、学習には不向きな消しゴムを使用している子もいますので、学習用具の確認もお願いします。今後も各クラスで言葉がけをしていきます。

●校外学習について

１０月２６日（木）にバスに乗って名古屋港水族館へ校外学習に出かけます。登校はいつも通り通学班で登校します。昼食は、水族館のスタジアムで取ります。椅子席ですので、お弁当箱を並べて食べることが難しいです。子どもたちが食べやすいものにしていただけるとありがたいです。（例　おにぎり、おかず、デザート）

日程、持ち物等は、以下のようになります。詳細は、後日配付する「しおり」をご覧ください。

〈日程〉

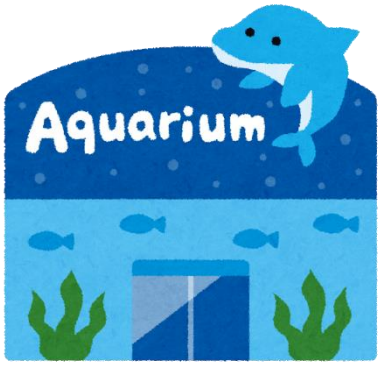

１０月２６日（木）　雨天決行

通学班でいつも通り登校

８：５０	学校出発
１０：００ ～１４：３０	名古屋港水族館にて見学・お弁当 （バックヤードの見学も行います）
１５：２０	学校帰着
１５：５０	学年下校

〈持ち物〉

- □ お弁当
- □ お手ふき
- □ 水筒
- □ ハンカチ
- □ はな紙
- □ しきもの（ビニルシート）
- □ リュックサック
- □ 雨具（雨が降りそうなとき）
- □ ビニル袋（ごみを入れます）
- □ 校外学習のしおり
- □ 筆箱（鉛筆１本と消しゴム１個）
- □ たんけんバック（学校にあります）

※　９月の通信でもお伝えしましたが、校外学習の関係で、下校時刻に変更がありますので、お気を付けください。

１０月２５日（水）５時間授業　１～３年下校　１４：５５

１０月２６日（木）校外学習　　学年下校　１５：５０